



Le mot de la Présidente



*Bien chers amies et amis amopaliens*

*Se projeter vers demain semble toujours aussi difficile en ces temps encore perturbés. Pourtant, nous voulons poursuivre nos rapprochements avec nos adhérents touchés dans l'isolement. C'est aussi pour cela que nous sommes présents et représentons la section, même en comité restreint. En fait la section a amplifié les contacts et honoré les activités.*

*Pour terminer je vous propose un texte aussi tortueux que le contexte actuel. Je vous laisse savourer cette dictée trouvée dans un vieil almanach:*

"Monsieur Lamère a épousé Mademoiselle Lepère. De ce mariage, est né un fils aux yeux pers. (pers = entre vert et bleu). Monsieur est le père, Madame est la mère. Les deux font la paire. Le père, quoique père, est resté Lamère, mais la mère, avant d'être Lamère était Lepère.

Le père est donc le père sans être Lepère, puisqu'il est Lamère et la mère est Lamère, bien que née Lepère. Aucun des deux n'est maire. N'étant ni le maire ni la mère, le père ne commet donc pas d'impair en signant Lamère. Le fils aux yeux pers de Lepère deviendra maire. Il sera le maire Lamère, aux yeux pers, fils de Monsieur Lamère, son père, et de Mademoiselle Lepère, sa mère.

La mère du maire meurt et Lamère, père du maire, la perd. Aux obsèques, le père de la mère du maire, le grand-père Lepère, vient du bord de mer et marche de pair avec le maire Lamère, son petit-fils. Les amis du maire, venus pour la mère, cherchent les Lamère, ne trouvent que le maire et Lepère, père de la mère du maire, venu de la mer, et chacun s'y perd !"

*Prenez grand soin de vous.*

*Protégez vous toujours.*

*Je vous souhaite « le meilleur » pour l'année nouvelle, et pour rester optimiste  
« pas le moins pire ».*

*A bientôt.*



*Annie BEDNAREK*



Sommaire:

P1:	Le mot de la Présidente
P2,P3 :	Nos Adhérents nos Sympathisants
P4:	Nos peines Mouvement des effectifs Composition du comité Représentations
P5 :	Nos réunions, nos créations
P 6,P7:	ABIBAC
P8:	Situation financière
P9:	Fête es mères .Concours
P10:	Deux adhérentes centenaires
P 11 :	Commémorations
P 12,P13:	Sortie à Longwy
P14:	Replantation à Douaumont
P 15, P16:	Inauguration du drapeau Remise des mdailles

ADHESIONS AU 31 12 2021

ADNET	André	34353	off 81
ANCLIN	Valérie	115337	ch 14
BEDNAREK MACEL	Annie	102563	off 13
BENDELAC	Reine	115980	ch 02
BERTHELEMY	Jacqueline	37797	off 87
BRASSEUR	Pierre	118339	off 18
BUFFELLO	Marie-Claude	75963	ch 92
BURGARD	Michel	54077	off 90
BURGUN	Benoît	118337	ch 16
CANONGE	Simone	76080	ch 87
CAZIN	Noëlle		off
CHAMP	Micheline	97133	ch 02
CHAMPION	Daniel	66545	off 10
CHARLES	Jean	84945	ch 96
CHASSEL	Nicole	52230	ch 83
CHIRURGIEN	Claude	83587	ch 92
CILLA	Alain	112441	ch 11
<b>CLAISSE</b>	<b>Marie-Rose</b>	<b>116 184</b>	<b>symp.</b>
CREMONI	Jérôme	115137	ch 14
DONNY	Jean Claude	102072	ch 05
DUBRET	Marie Pierre	61666	off 05
DUCAT FIZAINE	Hélène	110996	ch 10
DULCY	Nelly	116286	Ch 09
DUPUIT	René	75123	off 01
ESTRADE	Isabelle	117234	ch 15
FILLON PIONNIER	Michèle	108147	off 14
FLORIN	Jean-Yves	111615	off 15
FLORIN	Fabienne	92685	off 08
FONROQUES	Jackie	100548	off 04
FREMONT	Bruno	111520	ch 11
FRIESS	Jean	50695	com 96
<b>GALTIE</b>	<b>Roland</b>	<b>116035</b>	<b>symp.</b>
GASSMANN	Daniel	111315	ch 10
HANNEQUIN	Joseph	106281	ch 06
HANSEL	Natacha	90298	off 99
HARENDARZ	Christine	121 082	ch 20
HARMAND	Marcel	64334	ch 87
<b>HENON</b>	<b>Monique</b>	<b>116033</b>	<b>symp.</b>
HERVIEUX	Denise	97105	ch 02
HILGER	André	73260	off 96
HOFER	Yvonne	69047	ch 89
HUBERT	Huguette	61613	off 98
<b>HUMBERT</b>	<b>Claude</b>	<b>119588</b>	<b>symp.</b>
JACQUEMET	Marlène	52224	off 91
JULLIEN	Claudine	88456	ch 98
<b>KAUFMANN</b>	<b>Corinne</b>	<b>119131</b>	<b>symp</b>



Association des Membres de  
l'Ordre des Palmes Académiques

**AMOPA**

Section de la  
**Meuse**  
site : amopa55.fr

**servir  
et  
partager**

servir  
partager  
[www.amopa.asso.fr](http://www.amopa.asso.fr)



KOQUELY	Robert	102368	off 04
KOS	Catherine	117402	ch 15
LAHURE	Gérard	98433	ch 03
LAMBERT	Fernand	94351	off 08
LAMORLETTE	Renée	80708	ch 94
LAROQUE	Denis	109259	ch 06
<b>LEBARS</b>	<b>Renée</b>	<b>121211</b>	<b>symp</b>
LEPRINCE	Danielle	87002	off 02
LIENHARDT	Claude	96672	ch 02
LOGELIN	Fernande	111138	ch 08
<b>LOMBART</b>	<b>Pierre</b>	<b>120304</b>	<b>symp</b>
MAILLE79900	Raymonde	21423	off 83
MANGIN MARCHETTI	Marie Paule	107919	ch 08
MARCHAL	Jacques	61762	com 05
MECHIN	Jacques	117740	off
MISSLER	Jean-Marie	66550	off 98
MONNAUX	Denise	52225	off 90
MUNIER	Evelyne	84063	off 01
NAVEL	Guy	107954	off 14
NICOLAS	Frédérique	92917	ch 01
<b>NOEL</b>	<b>Christian</b>	<b>119132</b>	<b>symp</b>
NOVOSAD	Marie Paule	97700	off 09
PAQUIN	Annette	107725	ch 08
PARISSE	Pierre	100838	ch 97
PARMENTIER	Monique	92198	off 92
PERIDONT	Florence	115219	ch 14
PERIQUET	Jean-Claude	119808	ch
<b>PETITJEAN</b>	<b>Josiane</b>	<b>116034</b>	<b>symp.</b>
PETITJEAN	Gérard	75099	ch 92
PEUDON	Françoise	79900	off 99
PHILIPPE	Hubert	82335	off 05
PITZ	André-Victor	82107	off 02
RADET	Chantal	59674	ch 85
RASSINOX	Gisèle	78566	off 93
ROHARD	Francine	114777	ch 07
ROUSSEAU	Lyne	100701	ch 04
ROUSSEAU VIC	Sylvie	113832	off 19
SCHAAFF	Jean François	103615	off 14
<b>SCHWINDT</b>	<b>Henri</b>	<b>119350</b>	<b>symp</b>
SCHWINDT	Cédric	119284	ch 17
SCHWINDT	Frédéric	120 892	ch 19
SIMONOT	Monique	78170	ch 93
TAILFER	Danielle	104028	ch 06
THIEBAUTGEORGES	Michel	94477	ch 01
VANNEROT	Yvon	61666	off 03
VARNIER	Alain	47935	ch 81
VÉLAIN	Jean Christophe	116136	ch 12
<b>WATELET ROBERT</b>	<b>Marie-Ange</b>	<b>119133</b>	<b>symp</b>
WATTEZ	Danielle	106713	ch 07
WEITIG	Jean-Marie	61666	com 1
ZANON	Claude	78457	ch 93

# ILS NOUS ONT QUITTES en 2021



M. Jean FRIESS  
Mme Claude MANGEL

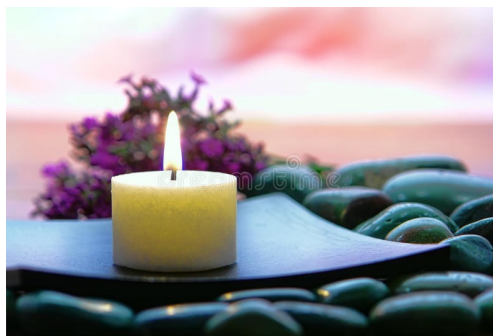

## Mouvements des effectifs en 2021

Nombre d'adhérents au 31 décembre 2021: 98

- 98 : 52 Femmes, 46 Hommes
- 4 Commandeurs, 38 Officiers, 47 Chevaliers.
- Doyenne** : Marguerite Marie MANGEL, née le 15 02 1921.
- Benjamin** : Jérôme CREMONI, né le 16 07 1979 chevalier.
- Non-renouvellements**: 3 symp. et 6 décorés (causes: professionnelles, santé)
- Décès** : 3
- 2 Nouvelles adhésions 2021** : Christine HARENDARZ, Noëlle CAZIN.
- Nombre des membres sympathisants 2021**:  
6 Femmes, 5 Hommes.
- 3 Non-renouvellements
- Nouvelle sympathisante**: Renée LEBARS.
- Pyramide des âges: moyenne** : 74,5 ans
- Cotisations**: en 2021 : 32€ pour les décorés et les sympathisants.
- Abonnement : 24 €(1 revue par trimestre)



## Composition du bureau actuel:

\*Annie BEDNAREK *présidente*  
\*Jean CHARLES *vice-président (excusé)*  
\*Fabienne FLORIN *trésorière*  
\*Jérôme CREMONI *secrétaire (excusé)*

## Comité consultatif:

\*Danielle TAILFER  
\*Reine BENDELAC  
\*Marie Claude BUFFELLO  
\*Marie Pierre DUBRET (excusée)  
\*Jacques MARCHAL  
\*Nelly DULCY

**Président d'honneur: ANDRE ADNET (excusé)**

## REPRESENTATIONS

- |   |             |
|---|-------------|
| 25-juil :Mairie Clermont Journée des Déportés                                   | CLERMONT    |
| 24-sept: Assoc. SMLH Remise médaille B Frémont                                  | VERDUN      |
| 26-sept :Assoc. Génie et transmissions Pèlerinage                               | LES EPARGES |
| 25-sept :Assoc. ONM Remise de médailles et sortie                               | BAR LE DUC  |
| 10-oct :Assoc. UNP Fête de la St Michel   | STENAY      |
| 13-oct : Festival du film en partenariat Conseil Dep.                           | VERDUN      |
| 01-nov: Mairie Verdun/Arrivée de la Flamme                                      | VERDUN      |
| 06-nov: Assoc. Souvenir français /Congrès                                       | LEROUVILLE  |
| 07-nov: AMOPA /Partage de la Flamme   | VERDUN      |
| 11-nov:Assoc. anciens combattants/Armistice                                     | SAVONNIERES |
| 20-nov:Assoc. SMLH/Salon du livre et conférence                                 | VERDUN      |
| 21-nov:Assoc. SMLH + ONF/Plantations -Foret d'exception                         | DOUAUMONT   |
| 21-nov:Assoc. SMLH/ Inauguration Plaque du fort                                 | DOUAUMONT   |
| 24-nov:Préfecture-IA - AMOPA :<br>Inauguration du drapeau et rem. médailles     | BAR LE DUC  |
| 27-nov:Assoc. Arme du Train/AG  | VERDUN      |
| 4 déc: Assoc. Génie et transmissions /AG dépôt de gerbe                         | BERUPT      |
| 5 déc.: Mairies Thierville Belleville Verdun<br>Cérémonie Algérie Maroc Tunisie | VERDUN      |

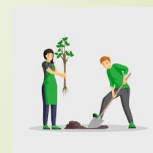

# Réunions en 2021

4 réunions de bureau et comité:

3 virtuelles, 1 présentielle.

➤ Réunions virtuelles ou téléphoniques:

Présidente-trésorière-secrétaire-commissions.

➤ AG de section: sur ex 2020 reportée plusieurs fois.

Comité restreint le 18 nov.2021.

➤ Rencontre : déjeuner dans le salon de la préfecture.

avec Mme le Préfet et M. l'Inspecteur d'Académie.

objet: présentation et préparation cérémonie des décorations.

Réunion de travail à la DDSEN : le 04 octobre avec Mme la directrice pour la préparation des remises des décorations.

Contacts téléphoniques et courriels avec les services de la préfecture.

Inauguration du drapeau.



# Nos créations

*Gestion informatique*



*\*Historiques.*

*\*Registres des Réunions,  
PV des AG.*

*\*Fiches annuelles.*

*\*AMOPA-lien-meusien.*

*\*Le bulletin n°23 (2020).*

*\*Base de données Siège.*

*\*Diaporama pour l'AG.*





# ABIBAC

## UNE FORMATION D'EXCELLENCE

Une section ABIBAC est un parcours d'étude qui prépare les élèves au passage simultané des épreuves des diplômes du Baccalauréat et de l'*Abitur* en fin de cycle de Terminale. Les élèves suivent 9 heures d'enseignement en langue allemande toutes les semaines (littérature, civilisation, langue, histoire et géographie).

La section s'adresse à des élèves qui disposent d'une bonne capacité de travail et de bases solides en allemand.

L'accès à la section se fait sur dossier de candidature dans les collèges d'origine des élèves de troisième. Les candidats sont ensuite invités à un entretien avec les professeurs de la section ABIBAC.

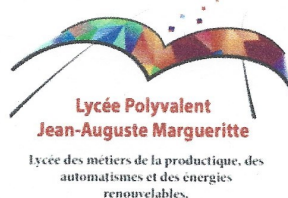

**Une double certification, *Abitur* et Baccalauréat**

**Des compétences linguistiques élevées**

**Une ouverture à l'international**

**Des échanges réguliers en Allemagne**

**Un enseignement adapté en groupe**

**Des filières postbac prestigieuses dédiées**

**LYCEE JEAN-AUGUSTE MARGUERITTE**

13 place du Commandant Galland  
55100 VERDUN

03 29 86 14 28

<https://www.lyceemargueritte.fr/>

### Que signifie ABIBAC et section bi nationale ?

ABIBAC est la contraction de Baccalauréat et Abitur (Allgemeine Hochschulreife), les deux diplômes français et allemand qui certifient la fin des études secondaires et ouvrent l'accès aux études supérieures.

Une section bi nationale est un parcours linguistique d'études secondaires reconnu par les deux pays partenaires conduisant à une équivalence lorsqu'on obtient les deux diplômes.



### A quel public cette section s'adresse-t-elle ?

Les sections binationales sont ouvertes, à l'entrée en classe de seconde, aux élèves susceptibles d'atteindre le niveau B1 du CECRL avant l'entrée en classe de première. L'affectation des élèves est prononcée par l'IA-DASEN.

### Quel parcours scolaire pour un(e) élève en section bi nationale ABIBAC ?

- ✚ Des aménagements spécifiques dans les horaires et les programmes de deux disciplines : la langue et littérature et l'histoire-géographie pour la voie générale. Ces deux disciplines se substituent à l'enseignement de la langue vivante A et à celle de la discipline non linguistique concernée.
  - ☞ En histoire géographie, trois ou quatre heures de cours hebdomadaires en langue allemande à la place de l'enseignement en langue française.
  - ☞ En langue et littérature allemande, six heures de cours hebdomadaires à la place de la LVA.
- ✚ Des échanges réguliers avec le lycée partenaire allemand (rencontres, voyages, sorties, séjours de durée variable durant les congés et l'année scolaire).
- ✚ Des activités pédagogiques et culturelles spécifiques : cinéma, théâtre, rencontres, études d'œuvres littéraires, déplacements sur des lieux mémoriels franco-allemands...

### Quelles sont les épreuves préparées en section bi nationale ABIBAC ?

A partir de la session 2021 de l'examen du baccalauréat, les évaluations spécifiques d'histoire-géographie et de langue et littérature allemandes consistent en des évaluations communes qui se déroulent au même moment que les autres évaluations communes de la classe de terminale.

Dans le cadre du CECRL (Cadre européen commun de référence pour les langues), les élèves doivent atteindre au moins le niveau C1 dans les activités langagières de compréhension de l'oral et de l'écrit et le niveau B2 dans les autres compétences.

### Quels atouts une telle section offre-t-elle à l'issue de la certification ?

Une section bi nationale permet aux lycéens français de renforcer leurs compétences en langue allemande (niveau visé C1).

La double-délivrance du diplôme de fin d'études secondaires (Baccalauréat et Abitur) ouvre les mêmes droits dans les deux pays, en particulier pour l'accès à l'enseignement supérieur.

Les futurs étudiants peuvent intégrer des cursus bilingues dans de nombreuses universités et grandes écoles en France comme en Allemagne.

Cette actualité nous permet, à nous retraités, de suivre les nouveautés..

La section remercie M. le proviseur, Jean-Christophe VELAIN, ainsi son prédécesseur Jean-Pierre DUBOIS, amopaliens, d'offrir à notre comité la possibilité de tenir ses 4 réunions annuelles, dans une salle dédiée.

(Lorsqu'elles peuvent avoir lieu en présentiel!....)



## SITUATION DE TRESORERIE AU 31/12/2021

Solde disponible au 21 12 2021		
Compte Placement		€
Reliquat AFAMOPA (indiquez le compte d'attribution)		€
Compte courant 1		7 694,28 €
Compte courant 2		€
Caisse		€
	<b>TOTAL</b>	<b>7 694,28 €</b>
tau 31 12 2021 t		
Vie Associative		870,06 €
ARUP		14,01 €
Projets voyages 2020		- €
total des recouvrements	3150	3 150,00 €
total des reversements	3150	- 3 150,00 €
	<b>TOTAL</b>	<b>884,07 €</b>
	<b>SOLDE</b>	<b>8 578,35 €</b>

A

2021		
Compte Placement		€
Reliquat AFAMOPA		€
Compte courant 1		8 578,35 €
Compte courant 2		€
Caisse		€
	<b>TOTAL</b>	<b>8 578,35 €</b>

B

2021		
Solde relevé(s) au 31/12/19	déc-21	9 113,28 €
Chèques non débités		534,93 €
Remises non créditées	+	
Situation réelle au 31/12/21 du (des) c/c		8 578,35 €
Solde des cpts de placements		€
Solde reliquat AFAMOPA		€
Solde Caisse		€
	<b>TOTAL</b>	<b>8 578,35 €</b>

C

A=B=C





« FETE DES MERES » portée par L'AMOMA

Association des Membres de l'Ordre du Mérite Agricole

Président Jean-Claude LEPAGE.

30 MAI 2021



EN COMITE OFFICIEL RESTREINT (COVID



« Monument dédié  
aux agricultrices, qui  
honore toutes les  
Femmes »



CONCOURS NATIONAL : expression écrite

REMISE DE DIPLÔMES D'ENCOURAGEMENTS suivi d'un goûter convivial 18 JUIN 2021



**Deux centenaires en 2021 fêter dans l'intimité (COVID oblige...)**

*À leur domicile.*

**Mme Marie-Marguerite MANGEL**

**née le 15 février 1921**



*Cadeaux de la section: Fleurs, Chocolats, diplômes*



**Mme Claude MANGEL , sa belle-sœur, possède la carte d'adhérent la plus ancienne de la section: n° 12 332**



**Mme Simone CANONGE née le 22 juillet 1921**



## COMMÉMORATIONS : solennité-respect-transmission.

### DEMARCHE CITOYENNE : les AMOPALIENS étaient PRESENTS



#### Le 31 octobre 2021:

Déplacement à PARIS avec les associations patriotiques. Prélèvement de la Flamme Sacrée sous l'Arc de Triomphe



Le ravivage de la Flamme Sacrée.

Le 7 novembre: Notre soirée au monument à la VICTOIRE à VERDUN.

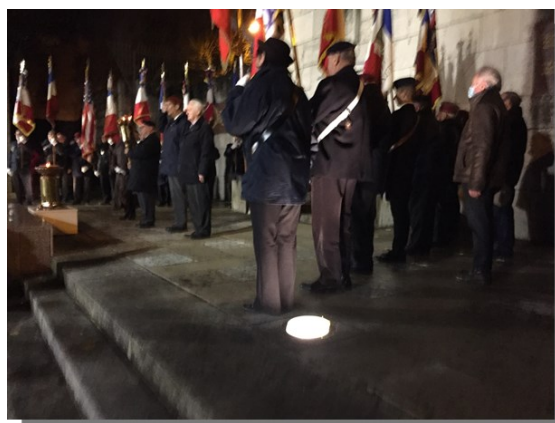

#### Le 10 novembre :

à VERDUN,  
nous honorons comme tous les ans les soldats inconnus au Carré du cimetière militaire du Faubourg Pavé.



## Le 16 novembre: Sortie à LONGWY

Musée du fer à repasser et Faïencerie Saint-Jean l'AIGLE



## CONVIVIALITE



Merci à Reine notre photographe.  
« Boire un petit coup c'est agréable »



## FAÏENCERIE NOTRE GUIDE PASSIONNÉ



## 21 NOVEMBRE: MISSION HISTOIRE

INITIATIVE DE M. ARTISSON Président de la SMLH départementale  
**PLANTATION DE 40 ARBRES (Projet :forêt d'exception)**



### PARTENARIATS: en comité restreint

En présence du Président national  
SMLH: Amiral COLDEFY et madame.

SMLH départemental

ANMONM

ONF

UNP 55

AMOPA 55

Une météo glaciale

Mais une équipe souriante et dynamique



## INAUGURATION DE LA PLAQUE DU FORT DE DOUAUMONT



**Le 24 novembre 2021 : INAUGURATION DU DRAPEAU AMOPA MEUSE**

**MARRAINE: Mme le Préfet Pascale TRIMBACH**

**PARRAIN: M. l'Inspecteur d'Académie (DASEN) M. Thierry DICKELE**



**Notre  
Porte-drapeau  
Sympathisant  
CLAUDE  
HUMBERT**





Association des Membres de  
l'Ordre des Palmes Académiques

**AMOPA**



Section de la  
**Meuse**  
site : amopa55.fr

**servir  
et  
partager**

www.amopa.asso.fr

## Remise des décorations du 24 nov.2021.



### COMMANDEUR :

Madame FLORIN Fabienne née RUER  
1 rue Bastien Lepage 55100 VERDUN

### OFFICIER :

- Madame DEVILLE Virginie, née MAHUMBA  
27 rue des Côtes 55000 VARNEY
- Monsieur MESOT Régis  
18 rue de Guendershoffen 55300 LACROIX SUR MEUSE

### CHEVALIER :

- Madame BURLET PICARD Corinne née PICARD  
1 rue Louis Bérriot 55100 VERDUN
- Madame BODIG MALGRAS Stéphanie  
9 rue de Latte 55310 TRONVILLE EN BARROIS
- Madame CLERMONT née HUGEVILLE Brigitte  
13 Place Commandant Galkand 55100 VERDUN
- Madame DIDIER née BASTIEN Lydie  
1 chemin du Château d'eau 55250 EVRES EN ARGONNE
- Monsieur DUMONT Jérôme  
17 rue des Blesnets 55320 DIEUE SUR MEUSE
- Monsieur LAXENAIRE Olivier  
5 rue d'Anjou 55000 BAR LE DUC
- Madame PERRI Sylvie née GATEL  
22 rue Henri de Prémontel 55000 THONNELLE
- Monsieur ROY Mickaël  
18 Breispaufltr 76532 BADEN BADEN

Monsieur CZUBAK Nicolas (Metz) Mémorial Douaumont

Rédacteur de la publication: Président National de l'AMOPA Jean-Pierre POLVENT.

Rédacteur en chef: Présidente de la section Meuse Annie BEDNAREK.

Concepteur: sympathisant Roland GALTIE.

Photos: Amopaliens et amis, internet.

Contact: annie.bma@gmail.com

Impression: Leherle Graphic

